

**COMUNE DI ABBADIA SAN SALVATORE**  
(Provincia di Siena)  
AREA TECNICA (Servizio LL.PP. - Ambiente-Manutenzioni)

**SOSTITUZIONE MANTO DI COPERTURA IN FIBROCEMENTO**  
**IMMOBILE CINEMA TEATRO AMIATA**

**COMMITTENTE:**

**AMMINISTRAZIONE COMUNALE DI ABBADIA SAN SALVATORE**

**- STATO ATTUALE-**

**TAV. N° 5**

planimetria copertura con individuazione andamento falde  
scala  
1:200

**PROGETTAZIONE :**

UFFICIO TECNICO COMUNALE  
DI ABBADIA SAN SALVATORE

Geom. Antonio Petrucci  
Geom. Catani Gianluca  
Geom. Nisti Caterina  
Geom. Esposito Andrea  
Collaboratore: Batocchi Letizia

Abbadia San Salvatore Aprile 2009

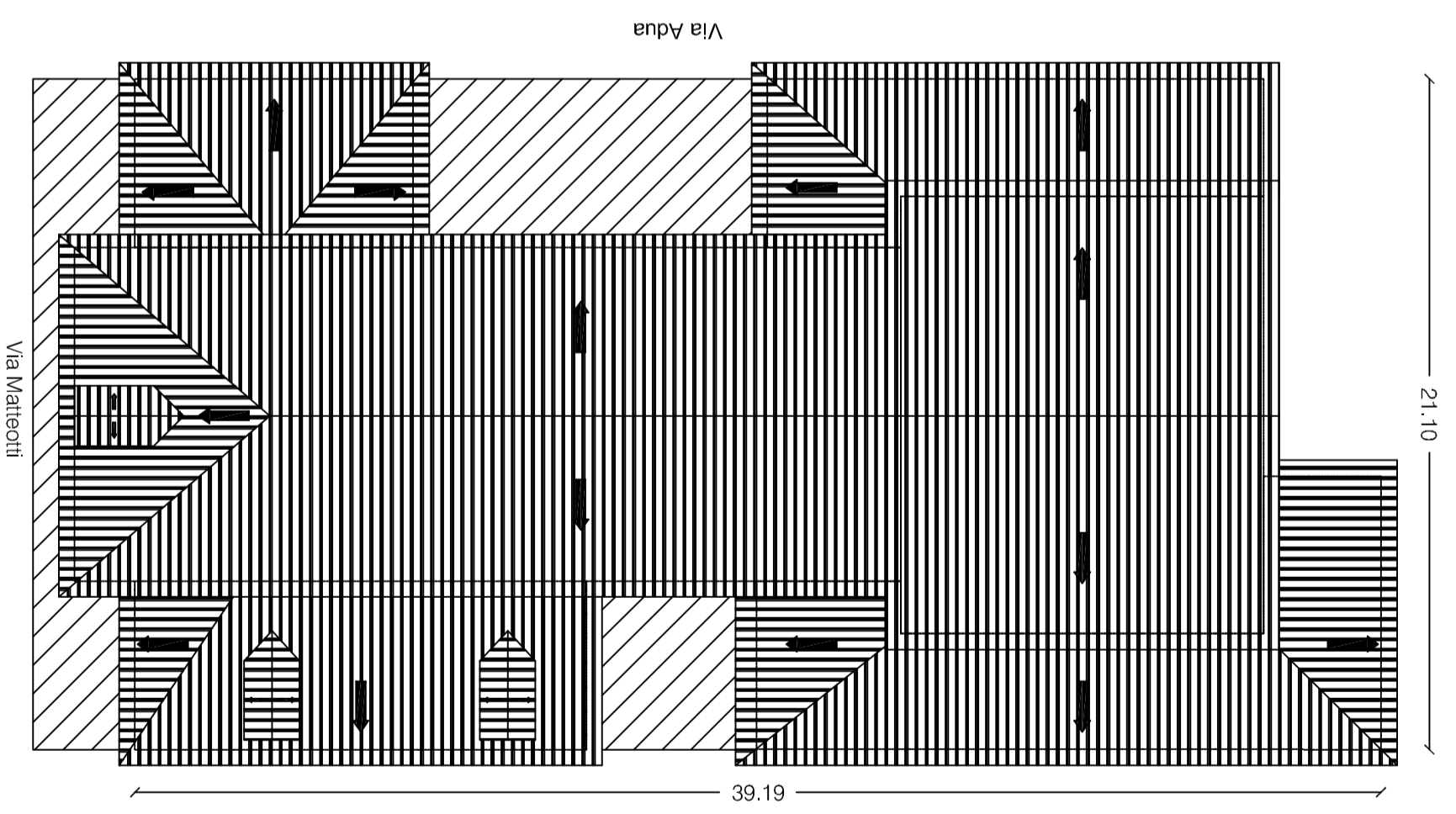
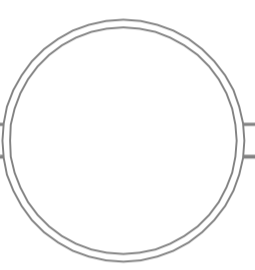

**Pianta copertura con individuazione dell'andamento delle falde**